DEPARTEMENT DU VAR

COMMUNE DE LA ROQUEBRUSSANNE

5. ZONAGE PLU

5.3 Plan Centre

PLANCHE PLU N°3

Echelle : 1/2000

PLU validé par DCM du : 03 janv 2020
PLU opposé par DCM du :

Cabinet KG Conseil
2 bis route des Combes
83340 Gonfaron
04 94 28 23 21

NB : Les fonds de plan du présent document graphique ont été réalisés à partir des données données actualisées et mises à jour par le cabinet KG Conseil.
Les éventuelles modifications ou plus récentes (nouvelles constructions, divisions foncières, etc.) peuvent n'y pas figurer mais ne sauraient engager la responsabilité de la commune.

Légende
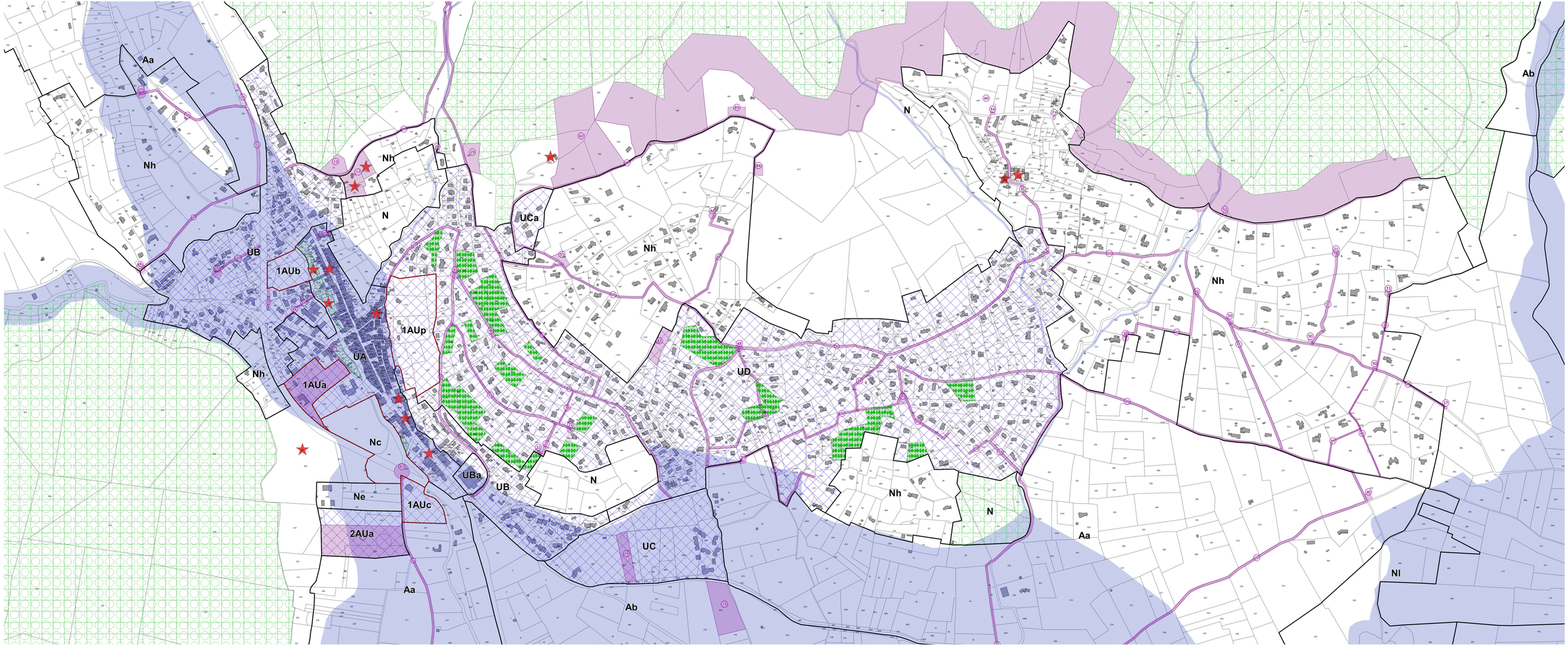
- Limite Zonage
- Périmètre d'Orientation d'Aménagement et de Programmation
- Espaces Boisés Classés
- Emplacements Réservés
- Elements de paysage à protéger (L151-19 du code de l'urbanisme)
- Courbes de niveau
- Servitudes de mixité sociale (L151-15)
- Isoole
- Terrains cultivés à protéger (L151-23 du code de l'urbanisme)
- Lit majeur ordinaire de l'Isoole et de ses affluents définis par l'atlas des zones inondables
- Element de patrimoine protégé en application de l'article L.151-19 du code de l'urbanisme