DEPARTEMENT DU VAR

COMMUNE DE LA ROQUEBRUSSANNE

PLANCHE PLU N°1

5. ZONAGE PLU

Modification n°1
Dossier d'Approbation

5.1 Plan Nord

Echelle : 1/5000

PLU arrêté par DCM du : 13 juin 2016
PLU approuvé par DCM du : 27 février 2017
Modification n°1 approuvée par DCM du :

Cabinet XG Conseil
1540 route des Combes
83 210 Solliès Ville
04.94.35.25.21

NB : Les fonds de plan du présent document graphique ont été réalisés à partir des dernières données actualisées et transmises par l'administration du cadastre.
Les éventuelles modifications les plus récentes (nouvelles constructions, divisions foncières, etc.) peuvent ne pas y figurer mais ne sauraient engager la responsabilité de la commune.

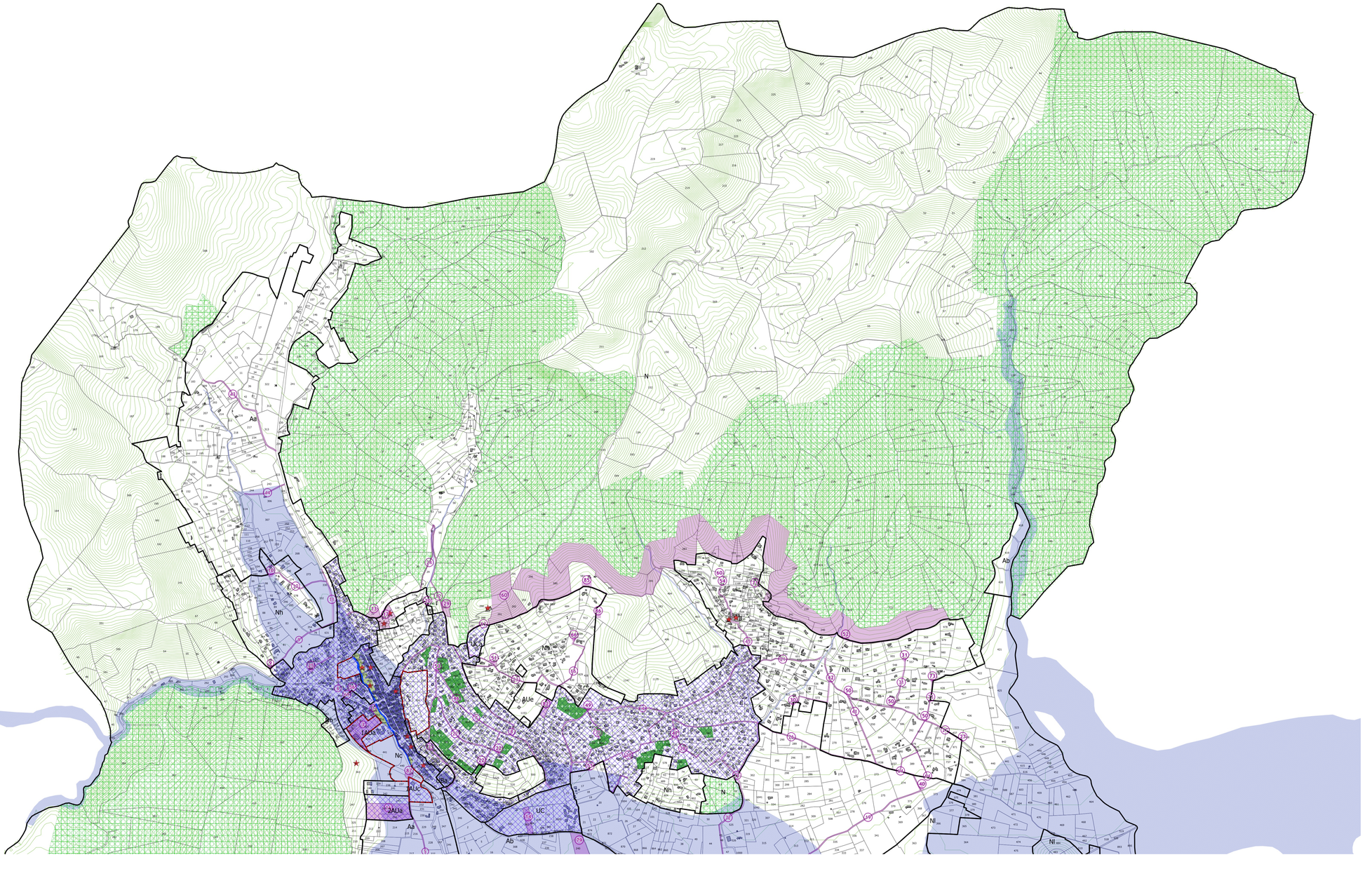

Légende

- Limite zonage
- Périmètre d'Orientation d'Aménagement et de Programmation
- Espaces Boisés Classés
- Emplacements Réservés
- Eléments de paysage à protéger (L151-19 du code de l'urbanisme)
- Courbes de niveau
- Servitudes de mixité sociale (L-151-15)
- Eléments de paysage à protéger (L151-19 du code de l'urbanisme
- Lit majeur ordinaire de l'Issole et de ses affluents défini par l'atlas des zones inondables
- Elément de patrimoine protégé en application de l'article L.151-19 du code de l'urbanisme